

COMUNE DI OSSÌ  
PROVINCIA DI SASSARI

LAVORI DI MANUTENZIONE STRAORDINARIA PER L'EDIFICIO  
ADIBITO A SCUOLA DELL'INFANZIA IN VIA TEVERE

PROGETTO - ESECUTIVO



PROGETTISTA: Ing. Mariateresa Solinas		COMMITTENTE: COMUNE DI OSSÌ - Settore Lavori Pubblici Rup. Geom. Lisanna Serra		
		TITOLO ELABORATO  PROSPETTI SCHEMATICI		
COLLABORATORE	Arch. Leo Orzu	DATA	SCALA	REVISIONE
ALLEGATO	TAVOLA	Novembre 2016	1 : 100	
B	5	Ing. Mariateresa Solinas - Via F.lli Indurri n. 5 - 07100 - Sassari		

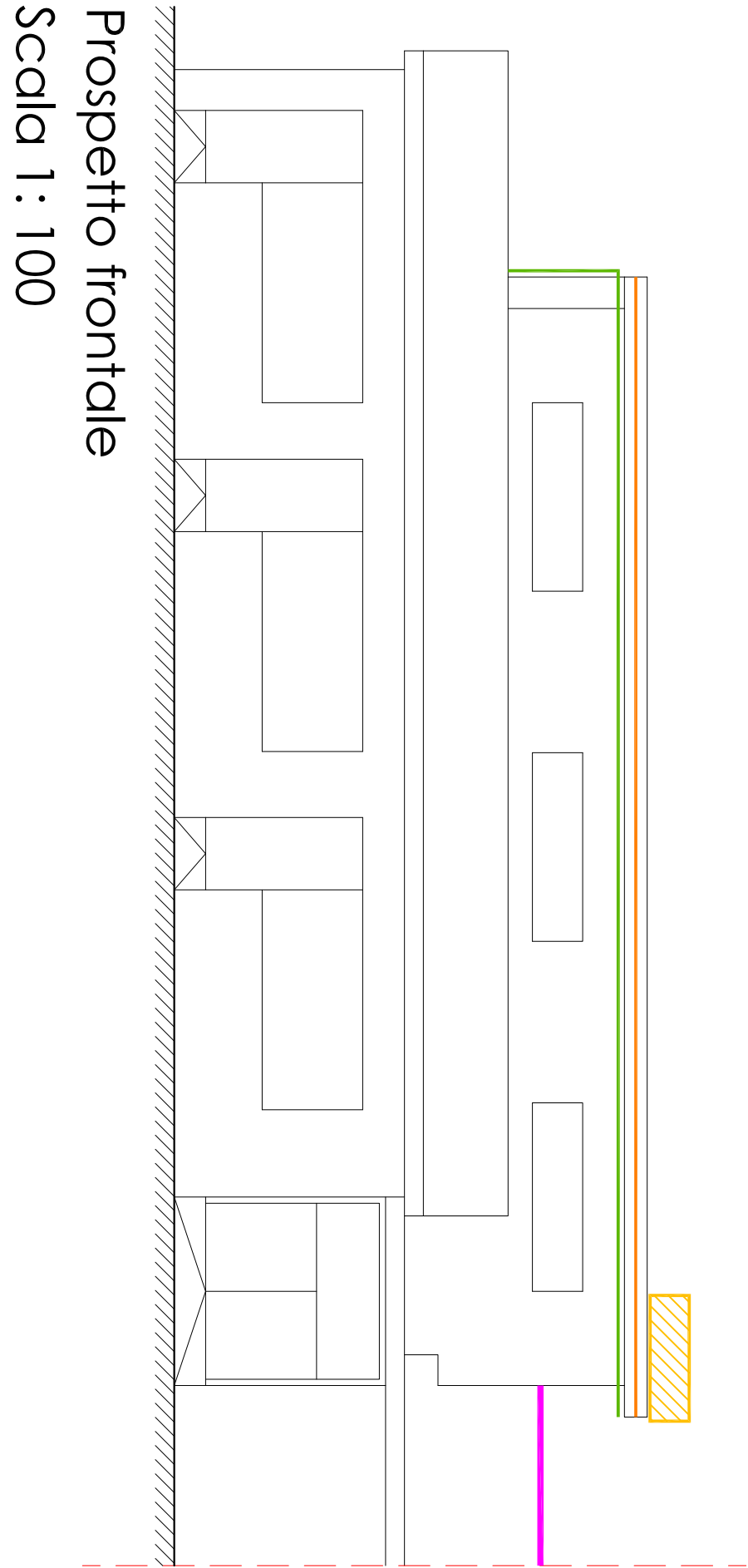

Prospetto frontale  
Scala 1 : 100

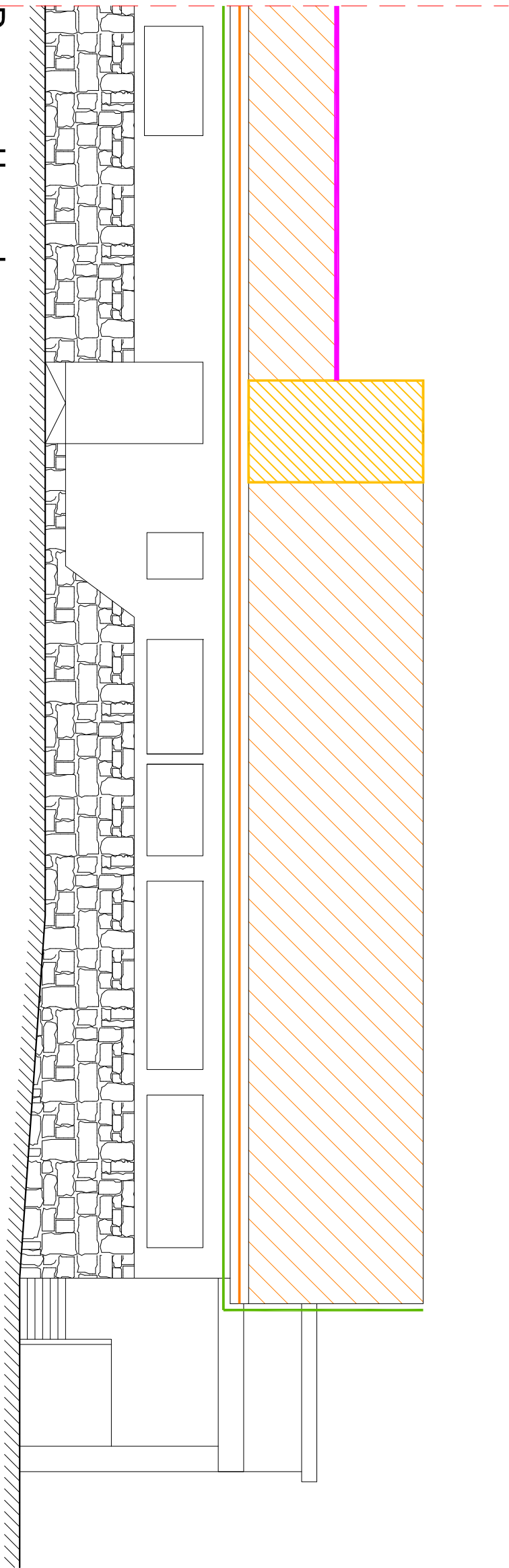

Prospetto retro  
Scala 1 : 100

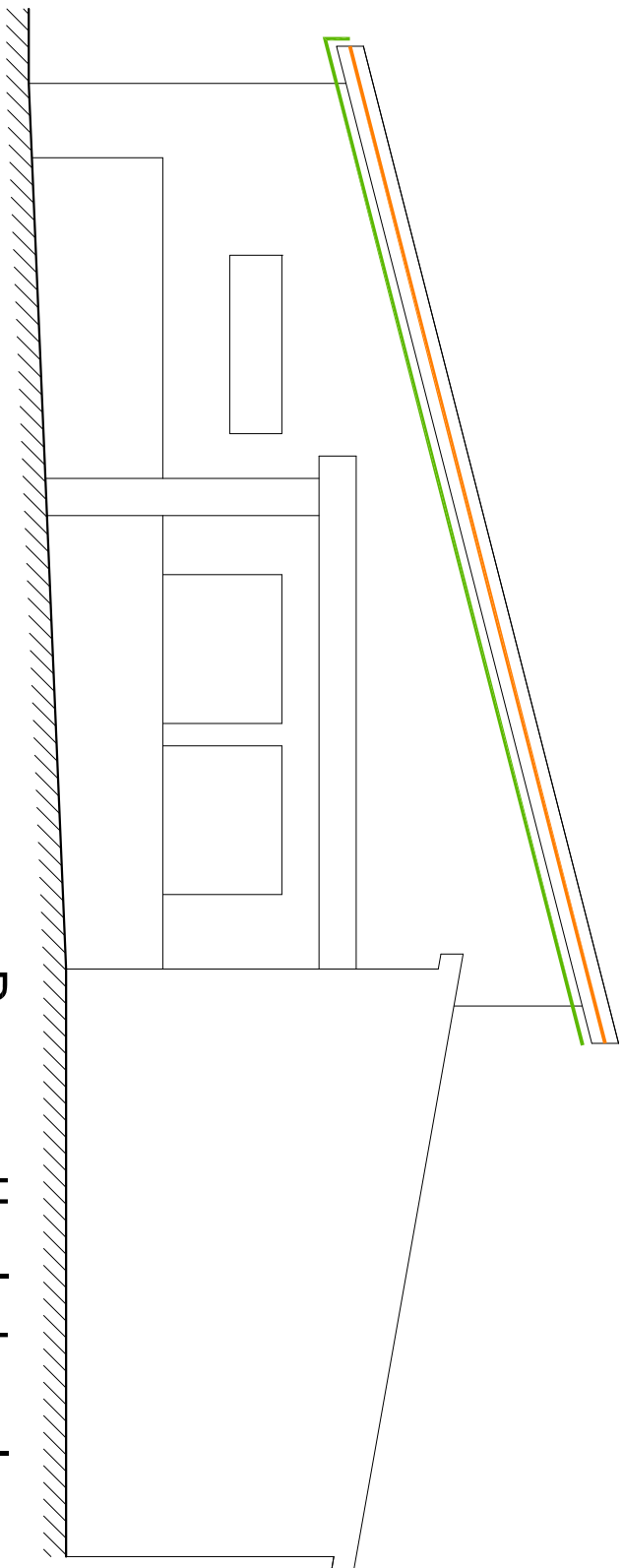

Prospetto laterale  
Scala 1 : 100

LEGENDA

- Canali di gronda da smontare e rimontare
- Cornicione da ripristinare
- Ripristino del colmo di copertura
- Manto di copertura da ripristinare
- Solai oggetto di verifica strutturale

La rappresentazione grafica è da ritenersi solo ed esclusivamente indicativa.